

Kirschgasse

Zum Bauschein
vom 09. Mai 2023
Kreisverwaltung Alzey-Worms in Alzey
- Kreisbauamt -

10.20
1.53
25
28
3.00
3.00
27
3.65
2.45
12
6.67
3.08
38

Durchfahrt

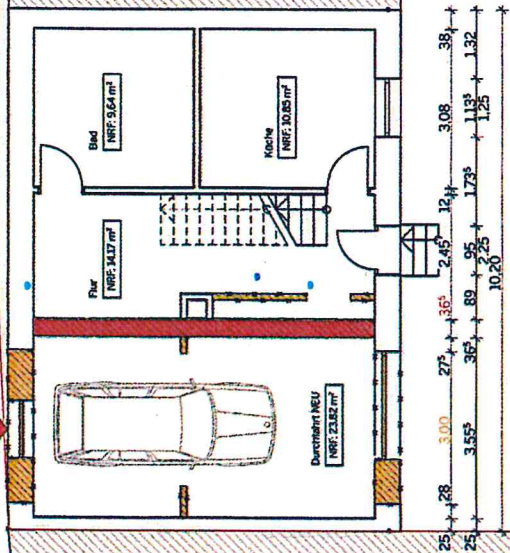

770
50
313
345
50

Eingeschränkte Prüfung
05. MAI 2023
Kreisverwaltung Alzey-Worms
in Alzey
Untere Bauaufsichtsbehörde

12

57

58

BAUVORHABEN:
Herstellung einer Durchfahrt
Froschgasse 14
55578 Wallertheim

Gemarkung: Wallertheim
Flur: 1
Flurstück: 58

ARCHITEKT:
SCHMAND | ARCHITEKTUR
Herrmannstraße 17
55286 Wörrstadt
Tel: 06732 | 6003430
Mail: info@schmand-architektur.de



SCHMAND
ARCHITEKTUR



Unterschrift (Architekt)

BAUANTRAG	
Maßstab	1:100
Datum	07.03.23
Blattgröße	420*297 A3
Planungsphase	Bauantrag

Grundriss Erdgeschoss

BA.2

Der Bauherr ist nicht berechtigt die Planung des Entwurfs ohne dessen Einverständnis weiter zu verwenden. Urheberrechte, sowie Nutzung aus dem Urheberrecht werden nicht übertragen.

Kirschgasse

Zum Bauschein
vom 09. Mai 2023
Kreisverwaltung Alzey-Worms im Alzey-
Kreischbauamt.

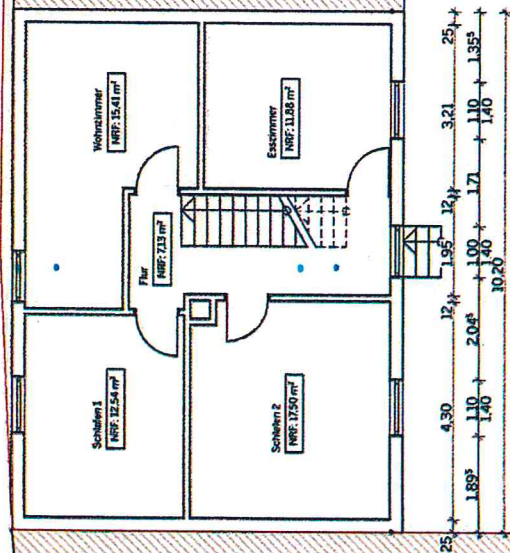
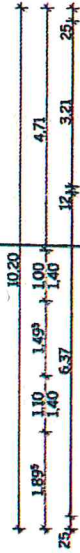

Eingeschränkte Nutzung
05. MAI 2023
Kreisverwaltung Alzey-Worms
in Alzey
Untere Bauaufsichtsbehörde

58

57

12

BAUVORHABEN:
Herstellung einer Durchfahrt
Froschgasse 14
55578 Wallertheim

Gemarkung: Wallertheim
Flur: 1
Flurstück: 58

ARCHITEKT:
SCHMAND | ARCHITEKTUR
Hermannstraße 17
55286 Wörrstadt
Tel: 06732 | 6003430
Mail: info@schmand-architektur.de

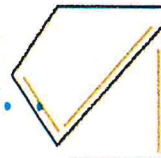

SCHMAND
ARCHITEKTUR



Unterschrift (Architekt)

BAUANTRAG	
Maßstab	Blattgröße
1:100	420*297 A3
Datum	Planungsphase
07.03.23	Bauantrag

Grundriss Obergeschoss
BA.3

Der Bauherr ist nicht berechtigt die Planung des Entwurfverfassers ohne dessen Einverständnis weiter zu verwenden. Urheberrechte, sowie Nutzungsrechte aus dem Urheberrecht werden nicht übertragen.

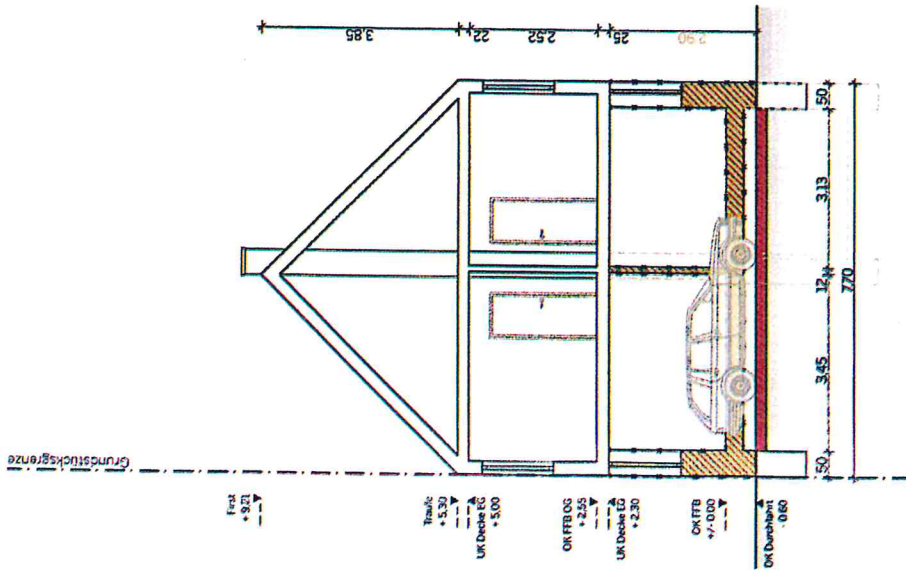

Querschnitt

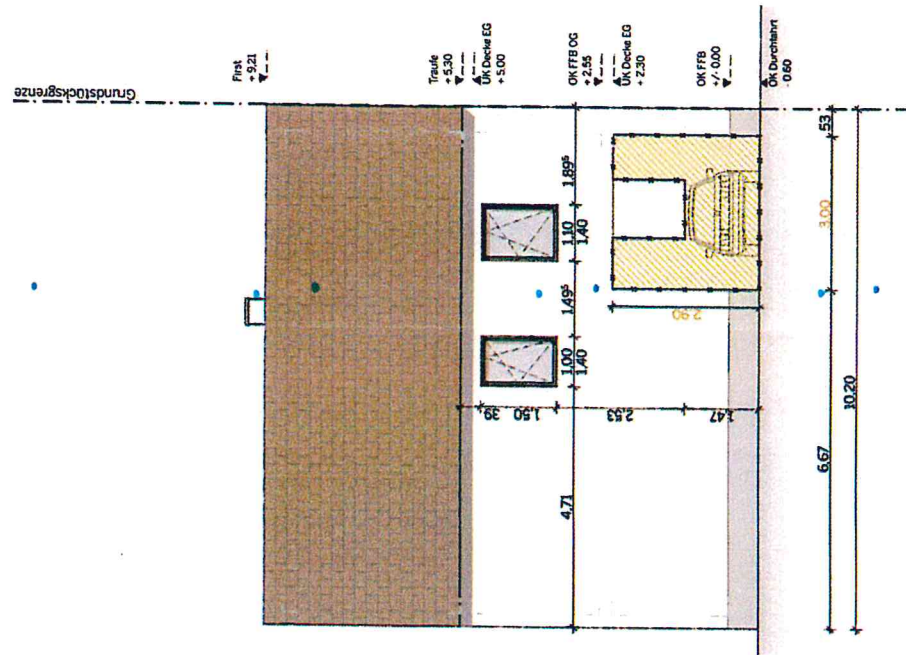

Nord-Ansicht (StraÙe)

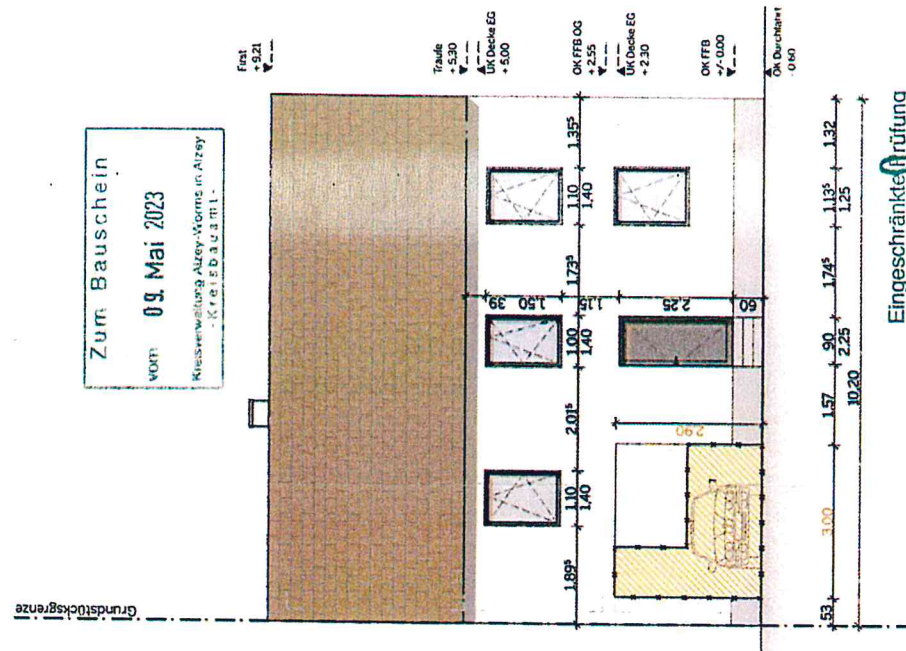

Sud-Ansicht (Hof)

Eingeschränkte Prüfung

05. Mai 2023

Kreisverwaltung Alzey-Worms
in Alzey
Untere Bauaufsichtsbehörde

Zum Bauschein vom 09. Mai 2023 Kreisverwaltung Alzey-Worms in Alzey - Kreisbauamt

BAUVORHABEN:
Herstellung einer Durchfahrt
Froschgasse 14
55578 Wallertheim

Gemarkung: Wallertheim
Flur: 1
Flurstück: 58

ARCHITEKT:
SCHMAND | ARCHITEKTUR
Hermannstraße 17
55286 Wörrstadt
Tel: 06732 | 6003430
Mail: info@schmand-architektur.de

Schmand
Unterschrift (Architekt)

BAUANTRAG	
Maßstab	1:100
Blattgröße	420*297 A3
Datum	07.03.23
Planungsphase	Bauantrag

Schnitte | Ansichten

BA.4

Der Bauherr ist nicht berechtigt die Planung des Entwurfverfassers ohne dessen Einverständnis weiter zu verwenden. Urheberrechte, sowie Nutzung aus dem Urheberrecht werden nicht übertragen.

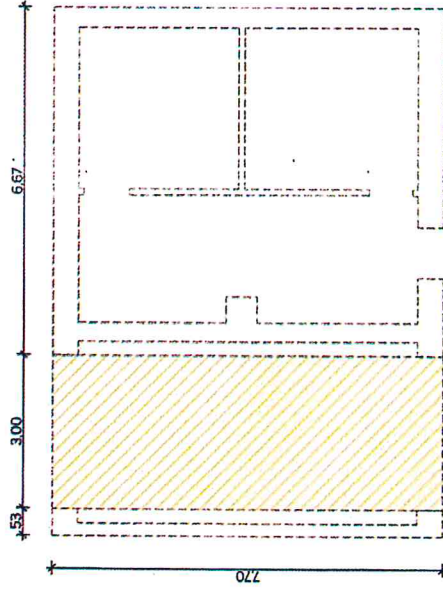
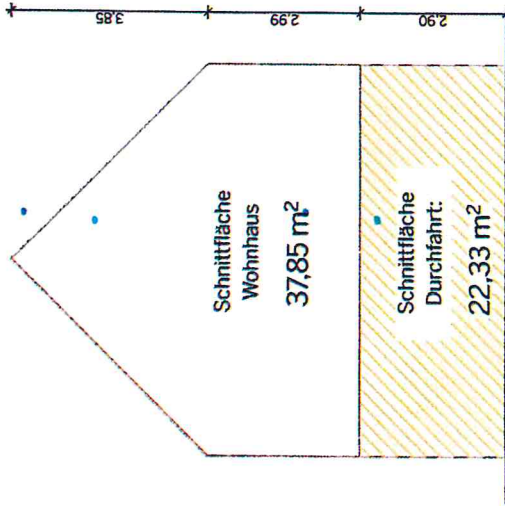
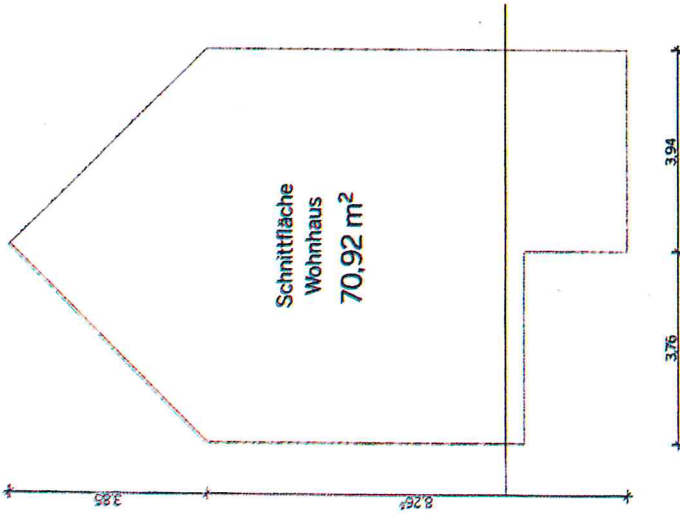

Berechnung Brutto-rauminhalt

BRI Wohnhaus=	$(70,92 \text{ qm} \times (6,67+0,53 \text{ m}))$	= 624,17	cbm
+ (37,85 x 3,00 m)		= 67,00	cbm
BRI Durchfahrt	= 22,33 qm x 3,00 m	= 67,00	cbm
BRI gesamt		= 691,17	cbm

BAUVORHABEN:
Herstellung einer Durchfahrt
Froschgasse 14
55578 Wallertheim

Gemarkung: Wallertheim
Flur: 1
Flurstück: 58

ARCHITEKT:
SCHMAND | ARCHITEKTUR
Hermannstraße 17
55286 Wörrstadt
Tel: 06732 | 6003430
Mail: info@schmand-architektur.de

Schmand
Schmand
SCHMAND
ARCHITEKTUR

Unterschrift (Architekt)

BAUANTRAG

Maßstab	Blattgröße
1:100	420*297 A3
Datum	Planungsphase
07.03.23	Bauantrag

Berechnung BRI

BA.5

Der Bauherr ist nicht berechtigt die Planung des Entwurfverfassers ohne dessen Einverständnis weiter zu verwenden. Urheberrechte, sowie Nutzung aus dem Urheberrecht werden nicht übertragen.